



**PORTES
OUVERTES
DES ATELIERS
D'ARTISTES**

5 > 8 octobre 2017

RENTREÉE DES ARTS VISUELS
SEPT. - NOV. 2017

 **rennes.fr**
VIVRE EN INTELLIGENCE



Retrouvez la programmation sur WWW.METROPOLE.RENNES.FR
Cet événement est labellisé Dimanche à Rennes

5 > 8 octobre 2017

Portes ouvertes des ateliers d'artistes

LÉGENDES

Ateliers d'artistes de la Ville de Rennes

jeudi 5 oct.

vendredi 6 oct.

samedi 7 oct.

dimanche 8 oct.

AT. RENNES

J5

V6

S7

D8

Pour ceux et celles qui se passionnent pour la création contemporaine, l'atelier de l'artiste a une force symbolique incontestable. Pour beaucoup d'artistes, l'atelier est une étape obligatoire, sans laquelle leur parcours peut s'interrompre.

Afin donc de soutenir ces parcours d'artistes plasticiens, la Ville de Rennes met à leur disposition une quarantaine de lieux de travail à des tarifs très modérés. Et une fois par an, le temps d'un grand week-end, elle invite les bénéficiaires à ouvrir leurs portes au public.

Cette rencontre avec le public, connaisseur ou néophyte, est très attendue des artistes, qui ont besoin de cette diversité de regards sur leur travail et ont souvent très envie d'échanger et d'expliquer leur démarche artistique.

Durant ce week-end, d'autres artistes se joignent à l'initiative en ouvrant leur atelier privé et des lieux dédiés à la formation, à la recherche ou à la production en art contemporain font de même sur l'ensemble de la métropole rennaise.

Intégré dans le programme de la Rentrée des Arts Visuels, le week-end *Portes ouvertes des ateliers d'artistes* dévoile des imaginaires uniques, donne à voir la richesse créative de notre territoire et rappelle chaque année combien la création artistique a cette capacité à nous révéler l'état de notre société et à annoncer ses évolutions à venir.

De belles découvertes et émotions à partager avec les artistes.

Nathalie Appéré, Maire de Rennes
Benoît Careil, Adjoint à la Maire, délégué à la culture

01

Coline Charcosset

Sculpture, installation

« L'appropriation de symboles culturels d'une société par une autre ou l'invention d'un langage commun aux deux sont le point de départ de mes travaux. Elles rejoignent la pensée de Lévi-Strauss, pour qui l'individu qui regarde l'homme de civilisation exotique, met sa propre société en perspective. L'histoire, l'ailleurs, le voyage sont inscrits dans mes travaux à travers ce prisme. »

Ferme de Quincé, impasse du Haut Quincé, Rennes
coline.charcosset@gmail.com • 06 77 27 13 90
base.ddab.org/coline-charcosset

• Bus C4 (Dulac)

V6 : 14h-22h (nocturne) • S7 : 14h-20h • D8 : 14h-20h

02

Anne-Sophie Convers

Dessins, peintures

« Mon travail pictural s'articule autour de l'abondance, voire de la surenchère de formes et de couleurs. Pour la mise en ordre de ces informations visuelles, j'utilise diverses symétries. Par des répétitions, je cherche à créer des focales multiples pour que le regard du spectateur déambule sur la planéité de la toile. »

Ferme de Quincé, impasse du Haut Quincé, Rennes
conversannesophie@gmail.com • 06 62 20 36 39
base.ddab.org/anne-sophie-convers
www.facebook.com/AnneSophieConvers

• Bus C4 (Dulac)

V6 : 14h-22h (nocturne) • S7 : 14h-20h • D8 : 14h-20h

03

Vincent Escalle

Sculpture, installation

Situé à la croisée de mouvements artistiques issus des années soixante : art conceptuel, post-minimalisme et environnemental art, la pratique de Vincent Escalle est un réseau complexe de systèmes théoriques et plastiques. À l'image d'un alchimiste, il cherche dans les « choses » (lieux, matériaux, phénomènes, mots) à souligner plastiquement les forces invisibles qui perpétuellement les façonnent.

Ferme de Quincé, impasse du Haut Quincé, Rennes
vincent.escalle@gmail.com • 06 66 65 05 62

• Bus C4 (Dulac)

V6 : 14h-22h (nocturne) • S7 : 14h-20h • D8 : 14h-20h

04

Diane Grenier

Art numérique, installation, vidéo, son

Diane Grenier produit des installations, sculptures, travaux sonores et vidéos qui interrogent les espaces dans lesquels ils prennent place et l'architecture qui nous entoure. Entre corps et territoire, il s'agit d'un travail traversé par l'usage des technologies pour en éprouver les limites, ses zones de frottement avec le réel.

Ferme de Quincé, impasse du Haut Quincé, Rennes
contact@dianegrenier.net • 06 87 42 40 74
base.ddab.org/diane-grenier

• Bus C4 (Dulac)

V6 : 14h-22h (nocturne) • S7 : 14h-20h • D8 : 14h-20h

01



Mappemonde, 2016 © Simon Hervé

02

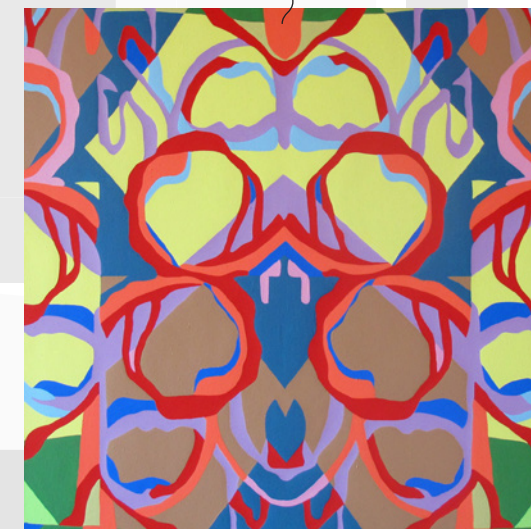

© Ann-Sophie Convers

03



© Jérémie Van Quynh, 2013

04

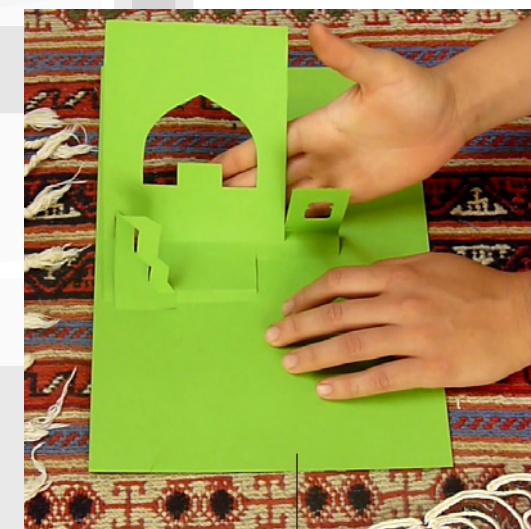

Shiraz-Tehran, photo du tournage, 2016 © Diane Grenier

05

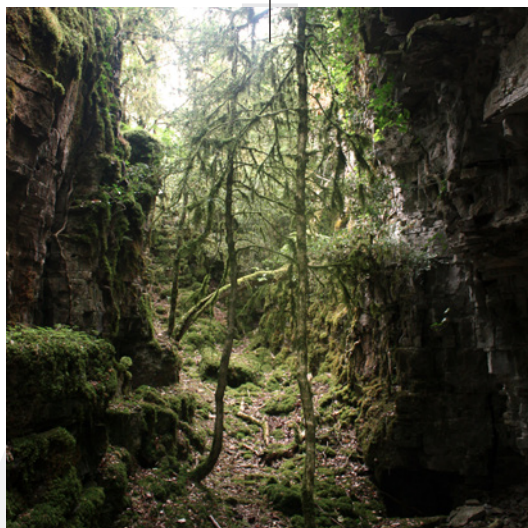

Fronaison, 2016 © Simon Hervé

06



Écœmène, 2017 © Mael Le Golvan

07



© Erick Deroost

08



© Le Marché Noir

05

Simon Hervé

Photographie, installations, son, micro-état

Simon Hervé travaille à partir de l'expérience de la marche et de formes contemporaines de l'aventure. Il ne faut pas voir l'expérience comme passive mais au contraire effectuer un tri dans le chaos et surimposer consciemment une part de fictionnel. Le résultat découle alors logiquement des contextes et des contraintes. Ses dernières pièces s'attardent sur les mythologies profanes de l'utopie..

Ferme de Quincé, impasse du Haut Quincé, Rennes
simonhervevwork@gmail.com • 06 58 94 35 75
base.ddab.org/simon-herve

• Bus C4 (Dulac)

V6 : 14h-22h (nocturne) • S7 : 14h-20h • D8 : 14h-20h

07

Érick Deroost

Photographie, peinture, vidéo, installation

Érick Deroost pratique à la fois la peinture, la photographie, la vidéo et l'installation. Son travail interroge les grandes questions de notre société industrielle, la place de l'homme dans celle-ci et les conséquences de ses agissements sur l'environnement. Il interroge aussi la place du corps et des gestes dans le monde du travail, de l'industrie lourde à l'artisanat, de l'usine à la cuisine...

Passage 25 – Atelier, 21, rue Hamon, Rennes
ederoost@orange.fr • 06 81 53 13 52
ederoost.wixsite.com/ederoost

• Métro Villejean Université
• Bus C4 (La Salle)
• Vélo STAR Villejean Université

J5 : 14h-20h • V6 : 14h-22h (nocturne) • S7 : 14h-20h
D8 : 14h-20h

06

Mael Le Golvan

Photographie, vidéo, installation

Le système mis en œuvre dans l'ensemble de la pratique artistique de Mael Le Golvan est basé sur la mise en place d'oppositions. Au travers de photographies, d'installations et de vidéos, il vient contredire le réel. Il semble se placer dans une posture de libre lecture / réécriture des éléments et signes de notre réalité, qu'elle soit naturelle, technique, sociale ou culturelle sans distinction.

Artiste invitée : Mathieu Vallée

Ferme de Quincé, impasse du Haut Quincé, Rennes
mael.legolvan@gmail.com • 06 43 59 54 49
mael-legolvan.com

mathieu-vallee.over-blog.com

• Bus C4 (Dulac)

V6 : 14h-22h (nocturne) • S7 : 14h-20h • D8 : 14h-20h

08

Atelier Le Marché Noir

Gravure, sérigraphie, édition, dessin, collage, arts graphiques

Le Marché Noir est un atelier collectif de recherche et de création réunissant 14 artistes autour des pratiques de l'estampe, des arts graphiques et de la micro-édition. Les artistes accueillent aussi petits et grands sur place pour permettre à chacun d'expérimenter diverses techniques d'impression manuelle à travers des ateliers d'initiation, des stages d'approfondissement et des cours à l'année.

Le LAK – Locaux Associatifs Kennedy,
11, rue de Flandres, Rennes
3615marchenoir@gmail.com • 06 44 77 11 09
www.lemarchenoir.org

L'atelier du Bourg : www.atelierdubourg.fr
L'atelier Barbe à Papier : atelierbarbeapapier.blogspot.fr
La Presse Purée : www.lapressepuree.fr
L'atelier L'Imprimerie : atelierimprimerie.wordpress.com

• Métro Villejean Université
• Bus C4 et 14 (Villejean Université)

S7 : 14h-20h • D8 : 14h-20h

09

Atelier L'Imprimerie

Gravure, sérigraphie

L'atelier *L'Imprimerie* est un espace de travail partagé rassemblant cinq artistes ayant une approche artisanale de l'édition avec un recours à des modes d'impressions mécaniques (gravure, sérigraphie). L'atelier *L'Imprimerie* propose également des cours mensuels d'initiation à la gravure et dispose de deux espaces de travail au sein des locaux de l'Association *Le Marché Noir*.

11, rue de Flandres, Rennes
 atel.imprimerie@gmail.com • 09 70 92 24 73
 atelierimprimerie.wordpress.com

• **Métro** Villejean Université

V6 : 14h-22h (nocturne) • **S7** : 14h-20h • **D8** : 14h-20h

11

Alain et Véronique Aurégan-Poulain

Huile sur bois, acrylique sur papier, livres d'artistes

L'atelier *Aurégan* présente peintures et livres d'artiste. L'un peint la barbarie des hommes, l'autre travaille couleur et graphisme dans l'esprit des jardins orientaux.

Invité : **Jules Poulain** (peinture, photographie). Il présente ses collages abstraits de papier, formes et couleurs s'imbriquant dans une combinaison riche et subtile et des photographies de jeux de miroirs et ombres portées sur ses images.

Atelier *Suivre les Toiles*, 1, rue de la Chanvrière, Bécherel
 vero.auregan@gmail.com • 02 99 66 73 29 ou 06 31 07 95 21

• **Bus 82** (Centre-Bourg de Bécherel)

V6 : 15h-19h • **S7** : 15h-19h30 • **D8** : 11h-12h30 / 14h30-19h

10

Gaëlle Pertel Pacheco

Créations graphiques, plastiques et gestuelles

« Écritures in progress, j'écris, des images apparaissent, est-ce l'autre ? Du sens et / ou du « nonsense », de l'intime et / ou du commun, du réel et / ou de la fiction, de l'éphémère et / ou de l'impermanence... que je mêle, démêle et entremêle, c'est mon travail, ma vie, mon destin ? Depuis et /ou avec l'obscurité, la perte, l'inconnu, j'invente mon chemin. »

35, rue de Gascogne, Rennes
 gaellepertelpacheco@gmail.com • 06 72 05 49 42
 m.facebook.com/gaellepertelpacheco

• **Métro** J.F. Kennedy
 • **Bus 14** (Cours Kennedy)
 • **Vélo STAR** J.F. Kennedy

J5 : 15h-19h • **V6** : 16h-19h • **S7** : 16h-20h • **D8** : 16h-20h

12

Elize Ducange et Laurent Houssin

Sculpture, céramique, bande dessinée, illustration

Céramiste-plasticienne, Elize Ducange fabrique dans son atelier de petites sculptures utiles et colorées ; femmes objets ou femme sujet, femmes potiches...

Laurent Houssin dessine à pleines mains une œuvre débordante de vitalité et d'humour expurgant sur la page un panthéon de personnages énormes, grotesques mais dégagant toujours une humanité attachante.

Atelier *La porte à côté*, 5, rue de la Chanvrière, Bécherel
 la-porte-a-cote@orange.fr • 02 23 22 12 58 ou 07 88 82 90 90
 www.facebook.com/elizeducange
 fr.facebook.com/laurent.houssin.1

• **Bus 82** (Centre-Bourg de Bécherel)

J5 : 15h-19h • **V6** : 14h-22h (nocturne) • **S7** : 14h-20h
D8 : 14h-18h

09

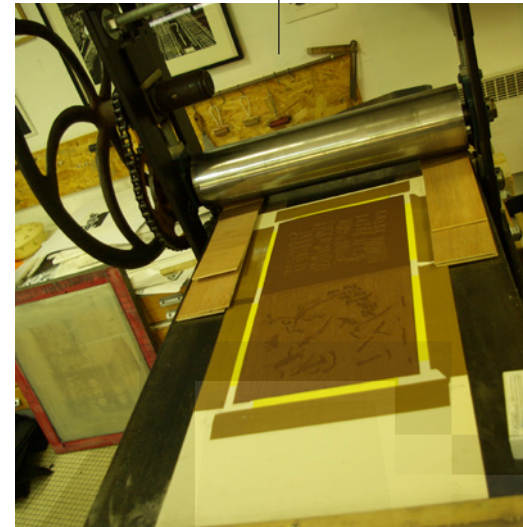

© Atelier L'Imprimerie

10

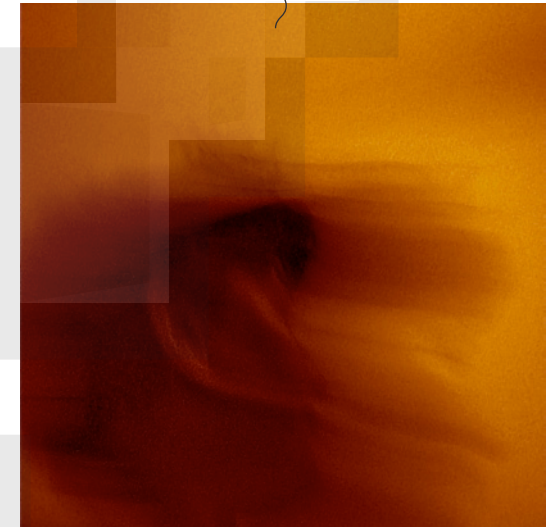

Telle que je ? © Gaëlle Pertel Pacheco

11



© Alain Aurégan

12



Fanettes © Elize Ducange

13



Poisson plat © Stéphane Goarnisson

14



Mirage © Maya Ratovondrahona

13

Stéphane Goarnisson

Sculpteur animalier (argile, cuisson émaillage raku)

Sculpteur depuis 17 ans, Stéphane Goarnisson modèle pour faire naître gorille, girafe, zèbre mais aussi baleine, lamantin, pieuvre et poissons. Confiés aux mains du fondeur ces animaux de terre cuite donneront naissance à des sculptures en bronze. Émaillés et cuits à nouveau dans un four à gaz, ils prendront la belle robe blanche et craquelée du Raku.

Atelier du Vieux Puits, 3, impasse du Vieux Puits, Chevaigné
 stephane@goarnisson.fr • 06 45 79 98 37
 sculpture.goarnisson.fr
 www.facebook.com/sculpteur.stephane.goarnisson

- TER Chevaigné
- Bus 51, 71 et 94

V6 : 18h-22h (nocturne) • S7 : 14h-20h • D8 : 14h-18h

14

Maya Ratovondrahona

Peinture

Maya Ratovondrahona est une artiste exploratrice ; elle manie aussi bien l'encre que l'acrylique ou la peinture à l'huile. Ses recherches tournent autour de la femme, de l'introspection, du contact avec l'extérieur bâti ou naturel et son travail de la matière et de la couleur, souvent chatoyante et chargée de gaieté, appelle l'apaisement.

Artiste invitée : **Gaëlle Faisant** (designeuse textile)

5, rue des roses, Vezin-le-Coquet
 ratovh@yahoo.fr • 06 78 43 49 73
 www.artmajeur.com/dagoda

- Bus 53 (Vezin centre)

J5 : 14h-19h • V6 : 14h-22h (nocturne) • S7 : 14h-20h
 D8 : 14h-19h

15

Marine Bouilloud

Peinture

Au moyen d'un langage abstrait, la peinture de Marine Bouilloud explore la couleur, la géométrie, le motif, le rythme, la lumière, l'optique. L'artiste transmet ses recherches dans le cadre d'expositions et de résidences. Elle propose régulièrement des ateliers et conférences sur la couleur et engage des chantiers de peintures murales – parfois participatifs – en réponse à des commandes.

Atelier Le Vrac, 25, rue Surcouf, Rennes
 marine.bouilloud@yahoo.fr • 06 14 53 02 11
 www.marinebouilloud.fr

- Bus C6 (Redon) et 9 (St-Conwoion)
- Vélo STAR Voltaire

J5 : 14h-19h • V6 : 14h-19h • S7 : 14h-19h • D8 : 14h-19h

16

Anna Kobylarz

Scénographe, plasticienne, factrice de marionnettes

Anna Kobylarz aime les objets hantés, les personnages abîmés et les maisons remuantes. Ou l'inverse. Elle conçoit des décors de théâtre et de cinéma, crée des spectacles hors les murs, fabrique des marionnettes et des objets truqués. Par ailleurs quand le temps est boueux, elle produit des dessins, des gravures (eau-forte etc.) des collages et des linogravures un peu tristes et tendres à la fois.

Atelier Le Vrac, 25, rue Surcouf, Rennes
 anakobylarz@gmail.com • 06 14 50 78 17
 www.annakobylarz.com

- Bus C6 (Redon) et 9 (St-Conwoion)
- Vélo STAR Voltaire

V6 : sur rendez-vous • S7 : 14h-19h • D8 : 14h-19h

15



Wallpaper, 2016 © Marine Bouilloud - Peinture murale réalisée au 2^{ème} étage de L'Hôtel à Projets Pasteur, Rennes.

16



Les punching Paul © Anna Kobylarz

17

Emmanuelle Tonin

Papier : dessin, découpe, volume et installations

L'art de la découpe, du pliage et de l'accumulation de papier lui permet de mettre ses dessins en volume et en lumière. Elle réalise également des mini architectures comme des sculptures/livres/pliables ou des espaces modulables. S'inspirant de son environnement, actuellement de la géologie et de la minéralogie, elle interroge le temps et navigue entre l'infiniment petit et l'infiniment grand.

Atelier Le Vrac, 25, rue Surcouf, Rennes
emmanuelletonin@yahoo.fr • 06 61 11 32 36
www.emmanuelletonin.wordpress.com

- Bus C6 (Redon) et 9 (St-Conwoïon)
- Vélo STAR Voltaire

V6 : sur rendez-vous • S7 : 14h-19h • D8 : 14h-19h

19

AT. RENNES

Marylise Navarro

Peinture, dessin, dramaturgie, gravures, édition : livre d'artiste et fanzine

« Les ateliers portes ouvertes sont l'occasion cette année de présenter un panel d'artistes qui côtoient ma pratique et mon atelier. Une exposition de peinture figurative, de dessin et de livre d'art consultable, sera visible durant le temps des ouvertures. Le soir du vernissage nous vous proposerons une expérience musicale, sonore et performative. Attention les invitations sont surprises ! »

Artistes invités : **Mikel Bechu - Peinture Brest**
Invités surprises de Montpellier (danse, performance) et de Rennes (artistes sonores performeurs), visible le soir du vernissage 17h/22h

7, rue Porcon de la Barbinais, Rennes
marylise.navarro@gmail.com • 06 63 81 53 92
base.ddab.org/marylise-navarro
base.ddab.org/mikel-bechu

- Bus 9 (Saint Conwoïon) et C6 (Jules Verne)
- Vélo STAR Citée Judiciaire / La Courrouze

J5 : 14h-20h • V6 : 14h-22h (nocturne - vernissage et concerts performance : 17h/22h) • S7 : 14h-20h
D8 : 14h-20h

18

AT. RENNES

Charlotte Durand

Techniques mixtes, papier peint

Charlotte Durand travaille autour du papier peint. Pour les portes ouvertes elle présentera une installation in situ. Ses invités : **Vincent Normand**, auteur illustrateur passionné, dessine dans le bus des carnets de voyages trépidants (il prépare également un livre illustré jeunesse) et **Chris Fontaine** est artiste de l'objet collecté : dessin-structure, collage mural d'enveloppes bleues. Bienvenue !

7, rue Porcon de la Barbinais, Rennes
chrlttedurand@yahoo.fr • 06 27 12 75 38
charlottedurand.com
vincentnormand.fr

- Bus 9 (Saint Conwoïon) et C6 (Jules Verne)
- Vélo STAR Citée Judiciaire / La Courrouze

J5 : 14h-20h • V6 : 14h-22h (nocturne) • S7 : 14h-20h
D8 : 14h-20h

20

AT. RENNES

Gabrielle Decazes, Clémence Estève, Robin Garnier-Wenisch et Michaël Harpin

Dessin, sculpture, vidéos, textes, installations

Espace de vie et de travail, l'atelier rassemble quatre artistes, quatre démarches qui portent ensemble une effervescence collective et s'enrichissent les unes les autres à travers des projets communs d'éditions, d'expositions, etc. « Venez nous rencontrer et échanger autour de nos pratiques respectives le temps d'un accrochage dans notre atelier. »

15, rue Porcon de la Barbinais, Rennes
robin.garnier.wenisch@gmail.com • 06 32 10 44 35
gabrielledecazes.tumblr.com
base.ddab.org/robin-garnier-wenisch
michaelharpin.com

- Bus C6 (St-Conwoïon)
- Vélo STAR La Courrouze

J5 : 14h-18h • V6 : 14h-18h • S7 : 14h-18h • D8 : 14h-18h

17



Acaryote © Emmanuel Groussard

18

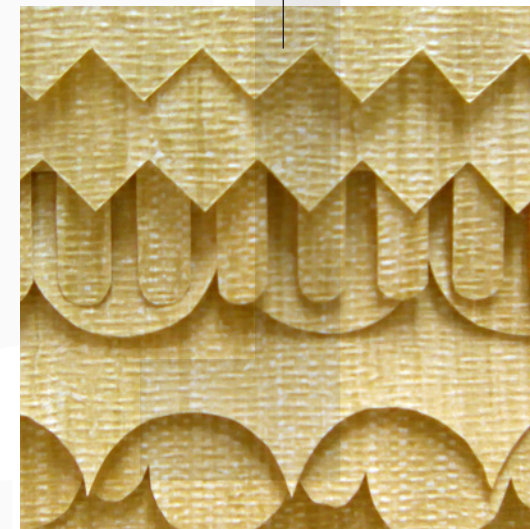

© Charlotte Durand

19



© Marylise Navarro

20



La truffe au vent, flâions l'échec © Clémence Estève & Robin Garnier-Wenisch

21



Le bon choix © Maëlle de Coux

22



La cité de la porte aux étoiles © Raphaël Auvray

21

Maëlle de Coux et Raphaël Auvray

Photographie, dessins, livres d'artistes

« Collagiste, collectionneuse, voyageuse, je réalise des carnets où se mêlent observation et différentes empreintes du quotidien, menus objets, dessins, peintures, photomontages, images d'actualités, rencontres, textes littéraires ou conversations saisies au passage. Raphaël Auvray, photographe, m'accompagne jours après jours, ici, juste là, ou très loin. »

23, rue d'Inkermann (fond de la cour), Rennes
maelledecoux@gmail.com • 06 78 42 63 64
maelle-de-coux.tumblr.com
maelledecouxlivres.tumblr.com
www.raphael-auvray.fr

• **Bus 9** (Cité Judiciaire / St-Conwoïon)

V6 : 14h-20h • **S7** : 14h-20h • **D8** : 14h-20h

22

Phillipe Sidot et Charlotte Carsin

Peintures, sculptures

Phil et Cha nous invitent dans leur atelier-galerie très coloré où se mêlent travaux individuels et œuvres à quatre mains. Nombreuses fois primés sur des salons internationaux, ils exposent dans plusieurs galeries en France et à l'étranger. Ils invitent cette année la peintre coloriste **Mati**.

Atelier *Phil et Cha*, 23, rue d'Inkermann, Rennes
p.sidot@wanadoo.fr • 06 61 33 50 80
www.philippesidot.com

• **Bus 9** (Cité Judiciaire / St-Conwoïon)

J5 : 14h-20h • **V6** : 14h-22h (nocturne) • **S7** : 10h-20h
D8 : 10h-18h

24

AT. RENNES

23

AT. RENNES

Léa Bénétou

Dessin, édition, peinture, sculpture

Marie L'Hours (invitée) est une artiste généreuse qui travaille aussi bien la sculpture, la performance, l'écriture que le dessin. Elle présente ici des dessins réalisés sur une tablette numérique. Les dessins, colorés et malicieus, seront montrés sous différentes formes et accompagnés d'une édition sur clé usb.

550, route de Sainte-Foix, Rennes
leabenetou@gmail.com • 06 63 74 27 47
base.ddab.org/lea-benetou
marielhours.tumblr.com

• **Bus 9** (Terminus Cleunay) et 11 (Stade Rennais)

• **Vélo STAR** ou à pied en direction des étangs d'Apigné (10 min)

J5 : 16h-20h • **V6** : 14h-22h (nocturne) • **S7** : 14h-18h
D8 : 14h-18h

Hélène Farges

Sculpture

L'intention est de donner à voir le cheminement des recherches au sein de l'atelier : de l'observation passive à l'envie de fabriquer, de la récolte à la transformation des matériaux. Les possibilités se matérialisent, changent d'état et génèrent des formes. Certaines expériences se concrétisent, d'autres attendent ou échouent : l'envie d'accorder une visibilité à chaque étape d'un parcours.

Artiste invité : **Denis Macrez**

550, route de Sainte-Foix, Rennes
helenefarges@gmail.com • 06 77 15 48 96
helenefarges.net
macrezdenis@gmail.com

• **Bus 9** (Terminus Cleunay) et 11 (Stade Rennais)

• **Vélo STAR** ou à pied en direction des étangs d'Apigné (10 min)

V6 : 15h-22h (nocturne) • **S7** : 15h-20h • **D8** : 14h-19h

23

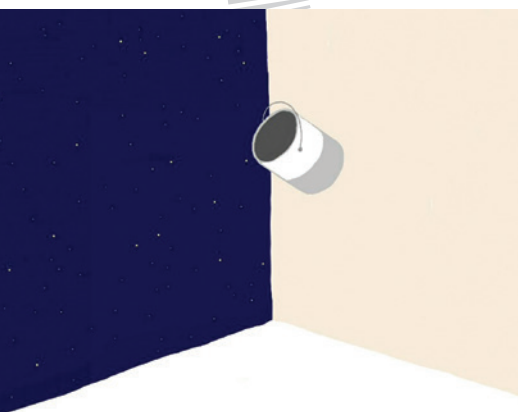

En place © Marie L'Hours

24



© Hélène Farges

QUEST

25 AT. RENNES

Lohengrin Papadato et Chloé Hauser – Villa Orthos

Sérigraphie, édition

Villa Orthos est un atelier de sérigraphie réunissant Lohengrin Papadato de l'association *Ithaca éditions* et Chloé Hauser du collectif de sérigraphes *Les Sans Chef*. Issus des Arts appliqués et des Beaux-Arts, ils évoluent dans le milieu du graphisme, de l'édition et des arts graphiques. Cet atelier leur permet de développer leurs travaux associatifs ainsi que leurs productions personnelles.

550, route de Sainte-Foix, Rennes
villa.orthos@gmail.com • 06 73 83 58 11 (Lohengrin Papadato)
www.lohengrinpapadato.fr • chloe.hauser.free.fr

- Bus 9 (Terminus Cleunay) et 11 (Stade Rennais)
- Vélo STAR ou à pied en direction des étangs d'Apigné (10 mn)

J5 : 14h-20h • V6 : 14h-20h • S7 : 14h-20h • D8 : 14h-20h
(Les artistes seront présents à l'atelier et imprimeront des sérigraphies l'après-midi des ouvertures d'ateliers.)

27

Les Agités du Bocal

(Mina Lou, Guapa Factory, J. Picard, G. Paubert, P. Essengue, My Fish is Fresh, M. Roy, S. Le Damany, SiO, Loxiale Textile, Dokoo)

Création bijoux, multimédia, peinture, graphisme, illustration, sérigraphie, Maître Verrier, design textile...

Collectif associatif artistique existant depuis 10 ans, *Les Agités du Bocal* regroupent des artistes, artisans, plasticiens aux activités pluridisciplinaires. Ateliers mutualisés, mais également lieu accueillant des résidents, expositions et événements musicaux et culturels.

Artistes invités : **Elsa Quintin** (Musique électronique et pratique graphique) - **MioSHe** (Muralisme, illustration et musique électronique). Exposition du projet : *Pilot*

ZI route de Lorient, 8 bis, rue du Manoir de Servigné, Rennes
agitesdubocal@yahoo.fr • facebook.com/lesagites.dubocal

- Bus 11 (Jardin Moderne)
- Vélo STAR Stade Rennais

S7 : 14h-20h • D8 : 14h-20h

26 AT. RENNES

A.S.A.R.U.E. (Association de Soutien Au Réseau Urbain d'Expression)

Graffiti, Street art, muralisme

Après l'inauguration de ses locaux en 2016, l'A.S.A.R.U.E. propose d'ouvrir ses portes pour la 1^{ère} fois dans le cadre du week-end des ouvertures d'ateliers. L'occasion vous est offerte de venir découvrir différents travaux dans le domaine du Street-art et du graffiti, sur toiles, murs ou autres supports.

Membres A.S.A.R.U.E + invités

562, route de Sainte-Foix, Rennes
contact@rue.bzh • 09 70 91 33 52
www.rue.bzh

- Bus 9 (Terminus Cleunay) et 11 (Stade Rennais)
- Vélo STAR ou à pied en direction des étangs d'Apigné (10 min)

V6 : 14h-22h (nocturne) • S7 : 14h-20h

28

Les Ateliers du Vent

Collectif artistique pluridisciplinaire

Les Ateliers du Vent sont un ensemble d'artistes et de personnes engagés dans des démarches citoyennes qui font vivre collectivement un lieu d'expérimentations. L'ancienne usine de moutarde dans laquelle le collectif est installé est tout à la fois lieu de travail, de création et lieu de présentation de ce travail.

59, rue Alexandre Duval, Rennes
contact@lesateliersduvent.org • 02 99 27 75 56
www.lesateliersduvent.org

- Bus 9 (Voltaire)
- Vélo STAR Voltaire

J5 : 18h-20h30 (L'ouverture des ateliers sera suivie d'une buvette dédiée aux APO de 18h30 à 1h)
D8 : 11h-18h30 (11h-15h, brunch dominical + 14h-16h et 16h-18h ateliers de confection de mini-containers dans le cadre de la résidence *Batelleria*, gratuit, sur inscription + 16h30 *C'est sonore ici!* Séance d'écoute publique et collective d'œuvres de création sonore, payant.)

25



© Lohengrin Papadato et Chloé Hauser

26



Atelier de l'A.S.A.R.U.E. © dr

27

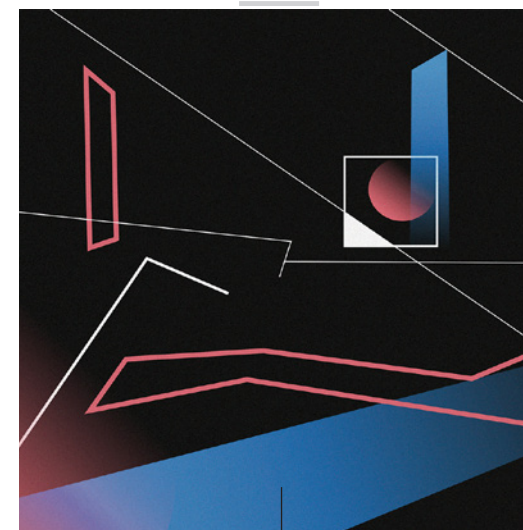

Vue d'atelier © Maxime Roy

28



© Estelle Chaigne

29



Comet 67P on 1 January 2015 © Sylvie Clairet

30



Le Vivarium © Association Vivarium



Association Jungle © Laurent Guizard

31

32



DreamTime Forest © Philippe Saulnier

29

Sylvie Clairet

Édition, peinture, gravure

« Mon travail s'inscrit autour de l'image, plus précisément à partir de l'image photographique. J'aborde essentiellement des thématiques sociales : celles dont je suis le témoin direct au quotidien, que je croise dans les médias et dont je suis la spectatrice impuissante. Les formes sont variables et peuvent devenir gravures, peintures ou livre d'artiste selon les projets. »

28, rue du Puits Jacob, Rennes
sylvie.clairret@free.fr • 06 79 65 79 73
sylvieclairret.fr/projets-editions.html

- Métro Jacques Cartier
- Bus C5 (Mermoz)

V6 : 14h-19h • S7 : 14h-19h • D8 : 14h-18h

31

Jungle

(Cie Bakélite, Niclounivis, Cie hop!hop!hop!, Cie Yokata, Scopitone & Cie, Greg.b, A. Musset, Zarmine)

Performance plastique et vidéo

Jungle réunit artistes, techniciens et constructeurs au sein d'un lieu dédié aux arts vivants et plastiques, pour la création, la construction de décors et des résidences. À ce jour, 8 structures occupent le bâtiment.

8, rue de la Haie de Terre, Le Rheu
atelier.jungle@gmail.com • gregbouc@yahoo.fr
facebook.com/Jungle-lieu-partagé-828123963994359
06 63 96 13 12 • www.micmacfactory.fr

- Bus 54 (Barberais)

V6 : 14h-22h (nocturne, 21h : INFL(U)X par Héolart et Grégory Bouchet de la MicMac Factory)
S7 : 14h-20h (19h : INFL(U)X)

30

Vivarium

(F. feutrie, A. Lecaille, B. Leprêtre, B. Mouly, A. Parrau, I. Henrion)

Pratiques diverses

Vivarium est un espace artistique mutualisé, comprenant 6 ateliers. Plateforme de recherche, d'expérimentation et de production, il propose également des projets culturels divers : expositions, résidences, performances... En 2017, Vivarium fête ses 10 ans d'existence et invite à cette occasion ses membres actuels comme anciens pour une exposition collective intitulée *À la recherche du coup de bol*.

ZI route de Lorient, 29, rue du Manoir de Servigné (arrière-cour Kawasaki), Rennes
atelier.vivarium@gmail.com • 09 50 61 66 76
www.vivarium-online.com

- Bus 11 (Sévigné)

J5 : 14h-20h • V6 : 14h-22h (nocturne) • S7 : 14h-20h
D8 : 14h-20h

32

Philippe Saulnier

Sculptures, peintures, installations...

Philippe Saulnier, passé par les Beaux-arts de Rennes, développe un espace de recherches inspirées par le jardin et la situation rurale. Il expérimente les matières et les éléments offerts par la nature : terre, bois, métal, feu... Son atelier est un espace de création, de stages et d'expositions où il propose des démonstrations de modelage, cuissons céramiques Raku et bronzes à la cire perdue.

Atelier de La Pilais, 12, La Pilais, Cintré
philippesaulnier35@gmail.com • 06 66 51 72 22
philsaulnier.canalblog.com

- Bus 54 (Cintré / Chêne vert)

J5 : 15h-20h • V6 : 15h-20h • S7 : 15h-20h • D8 : 15h-20h

33

Sarah Estellé L'Ombre Blanche atelier.galerie

Sculpture, dessin, peinture, art créatif

L'Ombre Blanche est l'atelier de sculpture de Sarah Estellé mais pas seulement. Elle propose des cours et stages de sculpture, dessin, peinture et art créatif pour les adultes et les enfants. C'est aussi une galerie qui propose des expositions éphémères. À cette occasion, elle exposera ses sculptures et les propositions d'un autre artiste surprise. Un lieu qui inspire, unique et chaleureux.

Invité surprise.

51, rue Ginguéné, Rennes
contact@lombreblanche.fr • 06 50 30 03 75
www.lombreblanche.fr

- **Métro** Jacques Cartier
- **Bus** C3 (Sacré Coeur), C5 (Foyer Rennais), 12 (Ginguéné) et 57 (Foyer Rennais Mermoz)
- **Vélo STAR** Mermoz, Jacques Cartier, Pont de Nantes

J5 : 14h-20h • **V6** : 14h-22h (nocturne) • **S7** : 14h-20h
D8 : 14h-20h

35

Michèle Barange

Peinture et dessin

Œuvrant autour du paysage, elle se concentre sur la lumière et la vibration de la matière. Le travail correspond à une gestuelle dont l'impulsivité trouve son sens dans la maîtrise et l'apaisement de l'abstraction. Utilisant l'huile avec des couches de peinture mêlant hasard et contrôle, ses dernières suites picturales font apparaître des bandeaux colorés qui apportent une respiration à l'œuvre.

5, rue de la Santé, Rennes
michele.barange@numericable.fr • 06 64 90 14 15
michelebarange.com

- **Métro** République
- **Bus** C4, C6 et 9 (Place de Bretagne)
- **Vélo STAR** Place de Bretagne

J5 : 14h-20h • **V6** : 14h-22h (nocturne) • **S7** : 14h-20h
D8 : 14h-20h

34

Jean-Jacques et Caroline Flach

Photographie, peinture

Jean-Jacques Flach est photographe formé à Paris. Il immortalise le temps, imprègne nos mémoires de l'instant présent... Ses lumières sont hautes en couleurs sans jamais déguiser la réalité. L'essentiel se fait à la prise de vue. Caroline Flach est artiste peintre depuis de nombreuses années. Les rencontres restent en grande partie ses sources d'inspiration. Son travail offre des effets de puzzles.

« Les Bouillons », route de la Halte, Laillé
jjflach-photographies@orange.fr • 06 95 59 89 76
www.facebook.com/JJFLACH
jjflach.fr

- **Bus** 72, 79 (vers Laillé), et 95 (vers Bruz - La Ginguillère)
- **TER** Halte de Laillé

V6 : 14h-19h • **S7** : 14h-19h • **D8** : 14h-19h

36

Loïc Hervé

Sculpture

Dans son dernier travail : *Le poids des choses*, Loïc Hervé explore la question de la place de l'Homme et sa fragilité dans la société, qu'il matérialise en assemblant le marbre, le granit, le caoutchouc... Il vit et travaille à Rennes et présente régulièrement ses œuvres à la Galerie Lélia Mordoch (Paris, Miami). Il a réalisé plusieurs installations : La Passerelle (Brest), le Grand Cordel - MJC...

5, rue de la Santé, Rennes
loic.herve35@numericable.fr • 06 68 82 47 41
loicherve.com

- **Métro** République
- **Bus** C4, C6 et 9 (Place de Bretagne)
- **Vélo STAR** Place de Bretagne

J5 : 14h-20h • **V6** : 14h-22h (nocturne) • **S7** : 14h-20h
D8 : 14h-20h

33



© Pauline T

34



Ombres © Jean-Jacques Flach

35



Cuba © Michèle Barange

36



Le poids des choses © Loïc Hervé



Carte

- Atelier d'artiste (Rennes)
- Atelier d'artiste (Rennes Métropole - direction)

- 00
- ← 00

- 01 02 03 04 05 06
- 07
- 08 09
- 10
- 11 12
- 13 14
- 15 16 17
- 18 19 20
- 21 22
- 23 24 25 26
- 27 30
- 28
- 29
- 31 32
- 33
- 34 72
- 35 36
- 37 38 39
- 40
- 41 42
- 43
- 44
- 45 46
- 47 51
- 48
- 49
- 50
- 52 53
- 54 55 56
- 57 58 59
- 60 61 62 63
- 64 65 66 67
- 68
- 69
- 70
- 71
- 73 74 75

37



Walk inside the box, think outside © Andrei Ungureanu

38

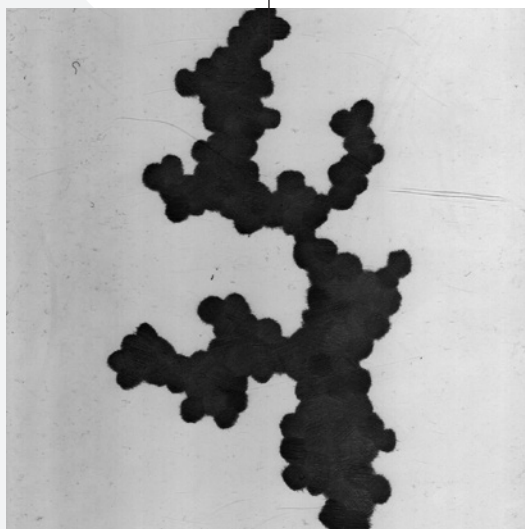

Nuances, 2017 © Carlos Bernal

39



Immortels (Pantheon) © Thomas Tudoux

40



Énergie © Yannick Bernard

CENTRE

37

AT. RENNES

Isa Balog

Multimédia, peinture

Cabinet de curiosités ! L'œuvre plastique d'Isa Balog s'articule entre vidéo, peinture et multimédia. Elle aborde la problématique de l'identité et de la mémoire. Le projet en cours implique l'apparition d'hologrammes. Un dispositif test sera mis en place, que le spectateur pourra visionner et tester.

Artistes invités : **Hsin Wen Liang** et **Florence Béchu**

35, rue nantaise (2^{ème} étage), Rennes
balogisa@yahoo.com • 06 52 11 27 85
vps46070.ovh.net/isabalog/public/index.php

- **Métro** Sainte-Anne
- **Bus** C2 (Place de Bretagne / Les Lices / Horizons)
C4, C6 et 11 (Place de Bretagne)
- **Vélo STAR** Les Lices

V6 : 16h-22h (nocturne - vernissage : 19h) • **S7** : 14h-20h
D8 : 14h-20h

39

AT. RENNES

Thomas Tudoux

Techniques mixtes

À travers une recherche artistique multiforme, Thomas Tudoux nous invite à poser un regard distancié sur notre époque hyperactive. Graphiste print et textile, **Céline Bineteau** (invitée) travaille sur des projets éthiques & écologiques. **Florian Chevillard** (invité) présente ses projets graphiques et ceux du Collectif *Rond Point*. Le travail plastique de **Gwenn Mérel** (invitée) part à la recherche d'un enchantement du banal.

35, rue Nantaise (1^{er} étage), Rennes
ttudoux@gmail.com • 06 66 28 81 95
www.thomastudoux.fr
celinebineteau-graphicdesign.fr
www.buroloco.fr • base.ddab.org/gwenn-merel

- **Métro** Sainte-Anne
- **Bus** C2 (Place de Bretagne / Les Lices / Horizons)
C4, C6 et 11 (Place de Bretagne)
- **Vélo STAR** Les Lices

J5 : 14h-20h • **V6** : 14h-22h (nocturne) • **S7** : 14h-20h
D8 : 14h-20h

38

AT. RENNES

Carlos Bernal

Dessin, vidéo, installation

« Dans cet atelier-cabinet, nous exposerons le dialogue entre le présent (puissance) et le passé (mémoire) de nos recherches. » Actuellement, Carlos Bernal cherche à observer la transparence comme exercice pour apprendre à percevoir ce qui s'échappe. **Adrien Abline** cherche un signal. Le signal trouvé : il le mesure, il l'intensifie.

35, rue Nantaise (2^{ème} étage), Rennes
mepierdoparaver@gmail.com • 07 61 27 04 78
www.behance.net/user/?username=mepierdoparaver
ablineadrien.com

- **Métro** Sainte-Anne
- **Bus** C2 (Place de Bretagne / Les Lices / Horizons)
C4, 6 et 11 (Place de Bretagne)
- **Vélo STAR** Les Lices

J5 : 14h-20h • **V6** : 14h-22h (nocturne - 19h : partage autour d'un verre avec les artistes) • **S7** : 14h-20h
D8 : 14h-20h

40

Yannick Bernard

Peinture, résine

« Symboliste. Ma recherche est dirigée vers un art contemplatif. C'est la quête d'un art qui libère le regard, plutôt qu'il ne le piège. L'évocation du bonheur : tel est mon but ! Côté technique : les pigments serpentent dans la résine autour de feuilles d'or ; c'est un travail de laque, je peins, je ponce, je cuis et je recommence jusqu'à l'obtention d'une profondeur créant l'émotion positive. »

L'Atelier Saint-Germain, 8, rue Derval, Rennes
ateliersaintgermainrennes@gmail.com
02 99 36 39 07 ou 06 30 10 27 97
bernard-yannick.dictionnairedesartistescotes.com

- **Métro** République
- **Bus** (République)
- **Vélo STAR** République

J5 : 10h-12h et 14h-20h • **V6** : 10h-12h et 14h-22h (nocturne) • **S7** : 10h-12h et 14h-20h • **D8** : 14h-20h

CENTRE

41 AT. RENNES

Delphine Deshayes

Vidéo, dessin, gravure

« Je tente de rendre perceptible ce qui nous entoure et ce qui porte atteinte aux organismes. Mon travail pluridisciplinaire explore des situations sanitaires, industrielles, environnementales. Je m'informe sur un contexte, je parcours. Je fais des rencontres, puis dans l'atelier je retranscris, je dessine, je grave, je manipule les textes et les vidéos. »

19, rue Legraverend, Rennes
de.deshayes@gmail.com • 06 86 47 86 10
www.delphinedeshayes.com

- **Métro** Sainte-Anne / Anatole France
- **Bus** C5 (Hôtel Dieu), 12 (Square de la Rance) et 31 (Legraverend)
- **Vélo STAR** Dinan / Anatole France

S7 : 14h30-20h (14h30-18h30 : initiation au gaufrage – technique d'estampe) • **D8** : 15h-18h (initiation au gaufrage – technique d'estampe)

43

Gilbert Dupuis (alias GD)

Peinture

L'atelier de GD (AGD) a invité depuis la 1^{ère} ouverture en 1995 : Hervé Beurel, Gilbert Mao, Maya Mémin, Stéphane Lemerrier, Yves Bougeard, Marcel Alocco, Pierrette Bloch, Philippe Collin, Yann Lestrat, Pierre Soulages et David Chevrier, commissaire pour *Échelles #1 & Échelles #2* (2 x 16 artistes). L'AGD réinvite **Pierrette Bloch** : œuvres inédites avec **Pierre Galopin** (commissariat de David Chevrier) : peintures et dessins récents.

8, rue Nationale, Rennes
atelier.gd@orange.fr • 06 81 28 11 45
gilbertdupuis.wordpress.com
www.centrepompidou.fr (Pierrette Bloch)
www.pierregalopin.com
www.association-levillage.org

- **Métro** République
- **Bus** République

J5 : 14h-20h (workshop son & vidéo autour de Pierrette Bloch) • **V6** : 14h-22h (nocturne - 20h : soirée anniversaire de GD) • **S7** : 14h-20h • **D8** : 14h-20h

42 AT. RENNES

Jildaz Migot

Peinture, dessin, (gravure dans un autre lieu)

Comment rendre visible le rapport qui existe entre des choses impalpables : les couleurs, l'énergie, les contrastes ? Le rouge et le vert offrent un maximum de contraste, autant qu'un objet fabriqué et une plante. Cet écart entre les choses, leur différence comme leur banalité, coexistent dans ma peinture où je cherche à propager leur lumière, dans une série nommée *Fiction*.

19, rue Legraverend, Rennes
jildazmigot@gmail.com • 06 86 79 53 91
www.jildazmigot.com (en cours de rénovation)

- **Métro** Sainte-Anne / Anatole France
- **Bus** C5 (Hôtel Dieu), 12 (Square de la Rance) et 31 (Legraverend)
- **Vélo STAR** Dinan / Anatole France

J5 : 14h-20h • **V6** : 14h-22h (nocturne) • **S7** : 14h-20h
D8 : 14h-20h

44

Suzanne Blanchet

Peintures, collages, œuvres numériques

Interstices, ruptures dans un espace en mouvement né de la déstructuration de notre réalité (emballages, photos, objets, informatique), Suzanne Blanchet propose des oscillations entre tensions et rééquilibres : une expérience sensorielle intime. N'hésitez pas à venir découvrir et échanger autour de ses œuvres abstraites aux couleurs sobres ou très vives, peintes ou numériques.

Artiste invitée : **Anne Beaubras** (sculpture sur bois)

Le Ronsard – 8, square du Roi Arthur (accès par l'ascenseur de la place des Colombes niveau 2 (à l'extrémité du centre commercial Colombia ou par rue du Capitaine Meignant ou par l'escalier place du Colombier après le McDonald), Rennes.
suzblanchet@wanadoo.fr • 06 89 94 27 23
www.suzanneblanchet.com

- **Métro** Charles de Gaulle
- **Bus** C5 et 9 (Plélo Colombier)
- **Vélo STAR** Charles de Gaulles / Plélo Colombier / Dalle du colombier

J5 : 15h-19h • **V6** : 13h-21h • **S7** : 14h-20h • **D8** : 14h-18h

41



Géologies immuables © Delphine Deshayes

42



Fiction 5, 2016 © Jildaz Migot

43

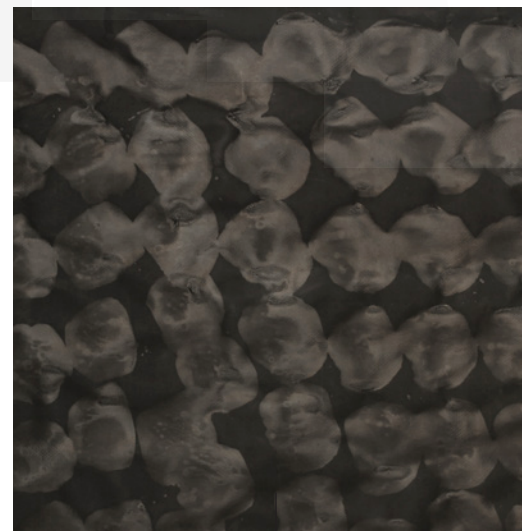

Encre, 1974 – Copyleft – Pierrette Bloch

44



Sans titre © Suzanne Blanchet

45



Sugar Bullets © Leslie Chaudet

46



Gogotte © Elsa Le Calvez-Amsallem

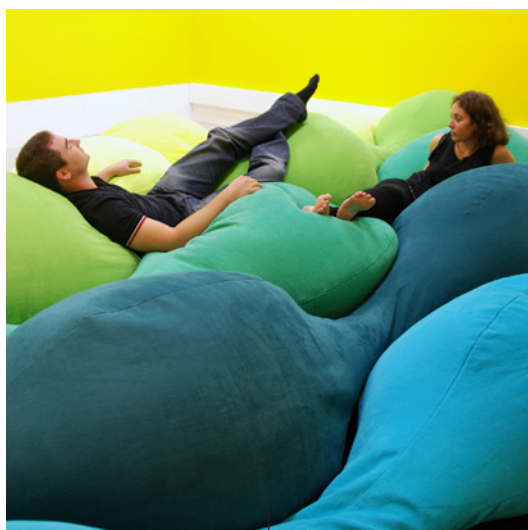

Pillow © Valérie Tholl



© Maya Mémin

47

48

45

AT. RENNES

Leslie Chaudet

Sculptures, installation

Le travail plastique de Leslie Chaudet interroge les relations entre l'individu et son environnement. L'artiste fait appel à différentes techniques : moulage, détournement d'objets ou de produits alimentaires afin d'explorer notre rapport à l'imaginaire et à la mémoire. Sa pratique nous plonge dans un rapport sensible au monde qui nous entoure.

128, avenue Sergent Maginot, Rennes
 leslie.chaudet@gmail.com • 06 26 76 69 38
 www.lesliechaudet.com

- **Bus** C4 (Pont de Strasbourg) et C6 (Robidou)
- **Vélo STAR** Robidou

S7 : 14h-20h • **D8** : 14h-18h

47

Les M Studio Céline Merhand et Anaïs Morel

Design

Céline Merhand et Anaïs Morel, toutes deux designers, s'associent pour fonder le studio *Les M* en 2008. Poétiques sans pour autant être dépourvus de fonctionnalité, leurs objets s'inspirent et revisitent les rituels de la vie de tous les jours. Entre technicité et confort, leurs propositions, souvent surprenantes, invitent toujours à l'interaction, en laissant place à l'imaginaire de chacun.

2, rue du Docteur Roux, Rennes
 info@lesm-designstudio.com • 06 71 17 44 46
 www.lesm-designstudio.com

- **Méto** Charles de Gaulle
- **Bus** C5 (Pont de Nantes) et S7 (Cité judiciaire)
- **Vélo STAR** Pont de Nantes / Cité judiciaire

V6 : 16h-22h (nocturne) • **S7** : 14h-18h

46

AT. RENNES

Elsa Le Calvez-Amsallem

Dessin, sculpture

« C'est question d'échelle. Toute pierre est montagne en puissance. » Roger Caillois

« Travaux et curiosités issus de nos explorations terrestres et lunaires. »

Artiste invité : **Martin Mongin**

128, avenue Sergent Maginot, Rennes
 elsalecalvezamsallem@gmail.com • 06 67 13 75 98
 elsalecalvezscenographe.blogspot.fr

- **Bus** C4 (Pont de Strasbourg) et C6 (Robidou)
- **Vélo STAR** Robidou

S7 : 14h-20h • **D8** : 14h-18h

48

Maya Mémin

Gravure (monotypes-couleurs)

« Depuis toujours, pour Maya Mémin, la gravure est l'activité véritablement centrale dans sa production plastique. Elle n'a de cesse d'en renouveler les pratiques, de pousser logiques et procédures au maximum de leur puissance créative... Elle en considère les ressources une par une : presse, matrice, encre et papier. [...] Elle grave la couleur même. » Philippe Dorval, 2016

Artiste invité : **Serge Jamet**

34, rue de Châteaudun, Rennes
 memin.jeanmaya@orange.fr
 02 99 31 47 20 ou 06 45 47 22 26
 maya-memin.com
 maya-memin.wixsite.com/impressions

- **Bus** C3 et 44 (Saint-Vincent)

J5 : 14h-20h • **V6** : 14h-22h (nocturne) • **S7** : 14h-20h
D8 : 14h-20h

49

Annie Robine

Création reliure – travail sur le livre

« Annie Robine, la vérité imprévue de la reliure. Chaque création fait penser à une fête. Par goût de l'imprimé et du sens intensément poétique des textes. Elle réalise son art par le collage, l'assemblage, les incrustations, elle jongle avec les couleurs mais elle est toujours et surtout quelqu'un qui prend en main la matière pour la magnifier. »
Y. Peyré

Atelier Sainte-Anne, 16, rue Lesage, Rennes
annierobinecreation@gmail.com • 06 81 16 42 29
www.annierobine-reliure.fr

• **Métro** Sainte-Anne

V6 : 14h-20h • **S7** : 14h-20h • **D8** : 14h-20h

51

urbagone Virginie Février et Sébastien Ribreau

Art, design, architecture

« *urbagone*, créé en 2012, est né de la volonté de réunir nos compétences dans un collectif de création et de recherche ouvert, porté par Virginie Février, artiste-architecte et Sébastien Ribreau, artiste-designer. Hybride, notre démarche questionne notre environnement et la singularité de l'ordinaire par un regard croisé entre art et architecture, design et pratiques sociales. »

2, rue du Docteur Roux, Rennes
contact@urbagone.com • 06 03 83 82 78
urbagone.com

• **Métro** Charles de Gaulle
• **Bus** C5 (Pont de Nantes) et 57 (Cité judiciaire)
• **Vélo STAR** Pont de Nantes / Cité judiciaire

V6 : 16h-22h (nocturne) • **S7** : 14h-18h

50

AT. RENNES

Johanna Rocard

Sculpture, installation, performance

Attachée à la question de la communauté, Johanna Rocard manipule images, gestes, rituels et récits comme autant de phénomènes participant à la constitution d'un corps collectif fictionnalisé. Sans nostalgie, **Lise Lerichomme** (invitée - sculpture, dessin, installation) s'attache à l'anecdote et ses apparitions dans l'intérieur par le décoratif. Apparaissent des espaces où se lisent les conditions de domination, de manipulation ou de séduction.

6, rue Vanneau, Rennes
johanna.rocard@gmail.com • 06 72 30 40 31
johannarocard.wixsite.com/travaux
liselerichomme.wixsite.com/travaux

• **Bus** C4 et 11 (Chèques postaux)
• **Vélo STAR** Mail François Mitterrand

V6 : 17h-22h (nocturne - 18h : performance) • **S7** : 14h-20h
D8 : 14h-20h (16h : performance)

52

Helena Gath

Peinture, dessin, gravure, art numérique, livre d'artiste, installations...

Helena Gath, artiste plasticienne franco-argentine a inauguré cette année son nouvel atelier : *LE LA, Lieu d'Effervescence et Lien Artistique*. Elle a invité **Funda Tokaç**, peintre turque, à se joindre à elle dans cet atelier où développer leurs créations et projets respectifs, partager les savoir-faire, proposer des stages et cours et inviter à la découverte et aux échanges culturels et artistiques.

Le *La*, Atelier d'Artiste, 34 bis, rue de la Motte Brulon, Rennes
helenagath@gmail.com • 06 08 55 06 38
helenagath.wordpress.com

• **Bus** C5 et 36 (Volney)

J5 : 17h-20h • **V6** : 14h-16h • **S7** : 14h-20h • **D8** : 14h-20h

49



Les Nuits - Alfred de Musset, Éd. Lemerre, Petite collection rose 1928 - Livre-coquillage © Annie Robine

50



© Johanna Rocard

51



résidence azanam #2 © urbagone

52



Tels que nous sommes © Helena Gath - Adagp Paris 2017

53



Sans titre, 2017 © Nese Guvenc

54

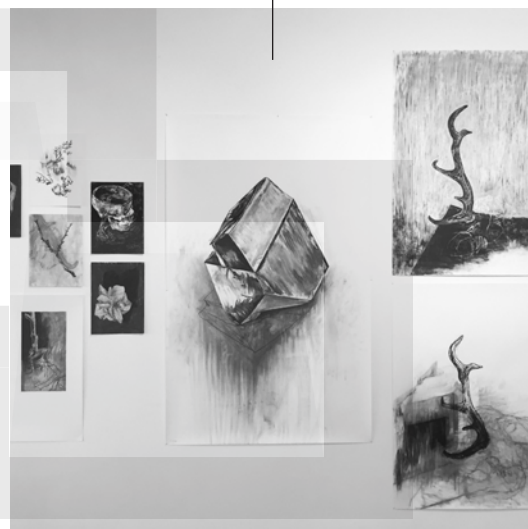

Collections © Olivia Etienne



Atelier Volney © Marylou Pellegri

55



Sans titre © Florent Gilbert

56

53

Funda Tokaç

Peinture, dessin, Ebru (papier marbré turc), installations

Funda Tokaç est artiste peintre d'origine turque. Ses œuvres émanent de l'intime fusion de son imaginaire, de sa créativité et de son chemin de vie. Elle partage son atelier *LE LA*, avec **Helena Gath** pour développer leurs créations et projets respectifs, partager les savoir-faire, proposer des stages et cours et inviter à la découverte et aux échanges culturels et artistiques.

Le La, Atelier d'Artiste, 34 bis, rue de la Motte Brulon, Rennes
fundatokac@gmail.com • 06 59 64 82 76
fundatokac35.blogspot.fr

• Bus C5 et 36 (Volney)

J5 : 17h-20h • V6 : 14h-20h • S7 : 14h-20h • D8 : 14h-20h

54

AT. RENNES

Olivia Etienne

Peinture, dessin

Ma pratique se nourrit de références à l'histoire de l'art et de l'humanité. Ce qui m'intéresse dans le dessin et la peinture, c'est de cultiver une ambiguïté, une étrangeté qui questionne le regardeur. Le spectateur est invité à prendre le temps d'explorer ce qui se passe sous ses yeux et à ne pas rester passif.

4, boulevard Volney, Rennes
oliviaetienneart@gmail.com • 07 86 60 34 38
www.oliviaetienne.com

• Bus C5 (Volney)

J5 : 14h-20h • V6 : 14h-22h (nocturne) • S7 : 14h-20h
D8 : 14h-20h

55

AT. RENNES

Marylou Pellegri

Design d'objets, mobilier

Marylou Pellegri, designer diplômée de l'EESAB site de Rennes et de la Rennes School of Business, travaille sur la durée de vie des objets et leur l'impact environnemental. Passionnée par la réutilisation des déchets, son travail est depuis plus d'un an consacré à son projet Marco, une série d'objets fabriqués uniquement à partir de marc de pommes, le déchet découlant des cidreries bretonnes.

4, boulevard Volney (Atelier 2), Rennes
m.pellegri@hotmail.fr • 06 65 69 98 18
www.maryloupellegri.com

• Bus C5 (Volney)
• Vélo STAR Gros Chêne

J5 : 14h-20h • V6 : 14h-22h (nocturne) • S7 : 14h-20h

56

Victor Vialles

Pratiques mixtes

Victor Vialles met en place une abstraction du commun. Par prélèvement, il déplace et réorganise les formes dans une formulation qui amène du mystère au banal. **Florent Gilbert** (invité), lui, assemble des éléments plastiques de manière à faire sens. Il construit des formes qui sont sur le point de devenir autre chose.

4, boulevard Volney, Rennes
v.vialles@gmail.com • 06 47 97 88 85
www.40mcube.org
www.florentgilbert.fr

• Bus C5 (Volney)

J5 : 14h-20h • V6 : 14h-22h (nocturne) • S7 : 14h-20h
D8 : 14h-20h

57 AT. RENNES

Sarah Lück

Sculpture, peinture, dessin, installation

Sarah Lück a une pratique de volume, de collage, de dessin et d'installation. Pour les ouvertures d'ateliers, elle propose, avec les autres artistes de la Ferme des Gallets, d'ouvrir leurs portes le samedi de 14h à 18h et le dimanche autour d'un brunch et d'expositions à partir de 12h30.

La Ferme des Gallets, 26, avenue Pierre Donzelot, Rennes
salueck@hotmail.fr • 06 78 99 23 81
base.ddab.org/sarah-luck

- Bus C1 (Donzelot) et C4 (Beaulieu Restau U)
- Vélo STAR Beaulieu Restau U

S7 : 14h-18h • D8 : 12h30-19h

59 AT. RENNES

Charlotte Vitaïoli

Dessin, installation, film

Charlotte Vitaïoli a une pratique de la mise en scène à travers le dessin, l'installation et la vidéo. Pour les ouvertures d'ateliers, elle invite **Joachim Monvoisin** à présenter son travail. Ils proposent, avec les autres artistes de la Ferme des Gallets, d'ouvrir leurs ateliers en commun le samedi de 14h à 18h et le dimanche autour d'un brunch et d'expositions à partir de 12h30.

La Ferme des Gallets, 26, avenue Pierre Donzelot, Rennes
charlotte.vitaïoli@gmail.com • 06 87 62 04 39
base.ddab.org/charlotte-vitaïoli
base.ddab.org/joachim-monvoisin

- Bus C1 (Donzelot) et C4 (Beaulieu Restau U)
- Vélo STAR Beaulieu Restau U

S7 : 14h-18h • D8 : 12h30-19h

58 AT. RENNES

Simon Poligné

Peinture, installation, son

Simon Poligné développe un travail de peinture coloré et luxuriant qui sort parfois du tableau pour contaminer l'espace. Pour les ouvertures d'ateliers, il invite **Élise Guihard** à présenter son travail. Ils proposent, avec les autres artistes de la Ferme des Gallets, d'ouvrir leurs ateliers en commun le samedi de 14h à 18h et le dimanche autour d'un brunch et d'expositions à partir de 12h30.

La Ferme des Gallets, 26, avenue Pierre Donzelot, Rennes
simon_poligne@yahoo.fr • 06 43 46 31 25
www.simonpoligne.com

- Bus C1 (Donzelot) et C4 (Beaulieu Restau U)
- Vélo STAR Beaulieu Restau U

S7 : 14h-18h • D8 : 12h30-19h

60

Association 16 rue de Plaisance
(Les Frères Pablof, Benoît Sicat, Gwenaëlle Rébillard)

Installation, dispositif sonore, éditions, peintures, vidéos

L'association *16 rue de Plaisance* réunit des artistes qui aiment croiser les pratiques. Venez découvrir les travaux de Gwenaëlle Rébillard qui mêle arts plastiques et écriture, ceux du plasticien-comédien Benoît Sicat et des installations des Frères Pablof, marionnettistes.

4, rue Nationale, Thorigné-Fouillard
16ruedeplaisance@orange.fr
06 47 22 12 53 (Gwenaëlle Rébillard)
06 02 18 90 73 (Céline Bouteloup)
benoitsicat-peintures.over-blog.com
gwenaellerebillard.blogspot.fr

- Bus 50 (Fouillard / Juteauderies)

J5 : 14h-20h • V6 : 14h-20h • S7 : 14h-20h • D8 : 14h-20h



Construction pour regard © Vincent Franchellin



Prestidigitale, 2017 © Simon Poligné

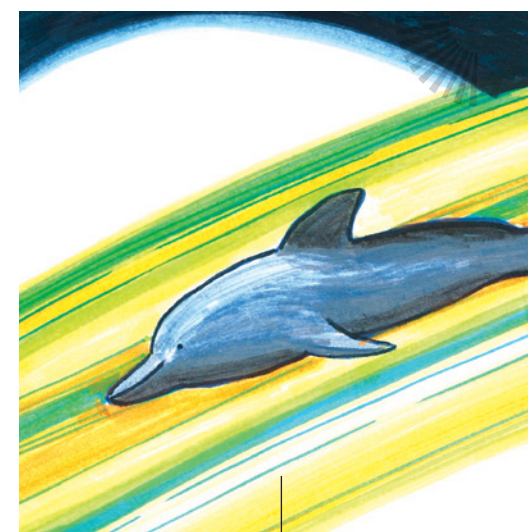

© Charlotte Vitaïoli



© Gwenaëlle Rébillard

59

60

61



© I-oranger art

62



L'atelier Pelleteurs de nuages © Sébastien Ribreau

Colophon
Artbook

© Studio Kösk

63

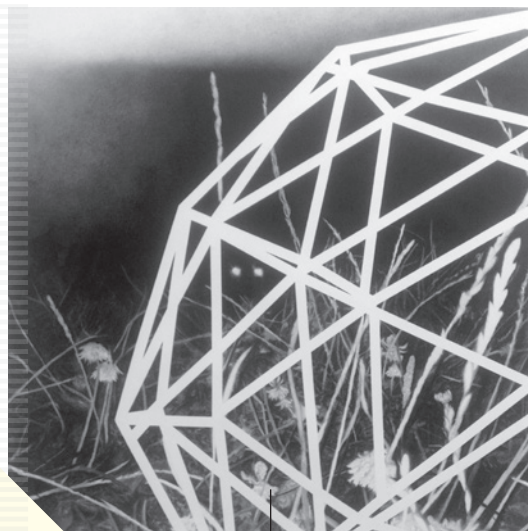

Adventices #IMG_4981 © Julie Bonnaud et Fabien Leplaë

64

61

Laurent Girard – I-oranger art

Sculpture, photographie

I-oranger art (Laurent Girard), sculpteur et photographe, vous invite dans son monde issu de ses rencontres.

8, allée Guy Ropartz, Thorigné-Fouillard
sculpture@l-oranger.fr • 06 84 68 71 70
sculpture.l-oranger.fr

- **Bus 50** (Thorigné-Mairie)

J5 : 18h-20h • **V6** : 18h-22h (nocturne) • **S7** : 14h-20h

D8 : 14h-20h

63

AT. RENNES

Camille Bondon

Performance, édition

Camille Bondon invite **Frédéric Blancart**, fondateur de la librairie-sur-table *Colophon* à déballer sa bibliothèque le samedi 7 octobre à 15h30. Il vous fera le récit en « marchand de tapis » d'une sélection d'ouvrages et de livres d'artistes ramenés en valise depuis Marseille. Une collection d'œuvres qui se déploient dans l'espace singulier du livre, à découvrir le temps d'un goûter.

8, square du Doyen Milon, (atelier n°5), Rennes
camille.bondon@gmail.com • 06 47 68 98 22
www.camillebondon.com

colophonartbooks.tumblr.com

- **Méto** La Poterie
- **Bus C2** et 11 (Monnet)
- **Vélo STAR** La Poterie

S7 : 14h-20h (15h30, café-rencontre)

62

Pelleteurs de nuages

Atelier communautaire de production : expérimentation et recherche

L'atelier communautaire *Pelleteurs de nuages* est un lieu de production dédié à tous projets créatifs inscrits dans une démarche d'expérimentation et de recherche. Espace de dialogue et d'échange au service des projets, il est équipé pour le travail du bois, du métal et autres matériaux. Il est ouvert aux artistes en autonomie, en assistance technique ou en production déléguée.

Domaine de Tizé, Thorigné Fouillard
pelleteursdenuages@gmail.com • 06 49 74 94 04
m.facebook.com/Pelleteurs-de-nuages-540272079444101/?locale2=fr_FR

- **Bus 64** (Lycée St-Etienne)

D8 : 14h-18h

64

AT. RENNES

Julie Bonnaud et Fabien Leplaë

Dessin, peinture

Julie Bonnaud et Fabien Leplaë travaillent ensemble depuis 2015 autour des pratiques élargies du dessin. Ils associent dans leurs pièces des techniques graphiques diverses, convoquant des outils mécaniques, manuels ou numériques. Au-delà des techniques, leur démarche lie également conversations avec des sphères et sujets variés : la collection, les processus de création, l'édition...

8, square Doyen Yves Milon (atelier n°4), Rennes
juliebonnaud.fabienleplae@gmail.com • 06 62 23 20 07
jbfatelier.tumblr.com
base.ddab.org/julie-bonnaud-fabien-leplae

- **Méto** La Poterie
- **Bus C2** et 11 (Monnet)
- **Vélo STAR** La Poterie

V6 : 14h-22h (nocturne) • **S7** : 14h-20h • **D8** : 14h-20h

65 AT. RENNES

**Julia Crinon et Hugo Marchal
Atelier McClane**

Dessin, édition, sérigraphie, peinture murale, installation

« Notre travail est basé sur l'expérimentation, une éthique "Do-It-Yourself" et sur la collaboration. Nous mettons ici à l'honneur la création collective, avec des invitations d'artistes d'univers différents. Au programme : une exposition, des bibliothèques de livres d'artistes, des temps forts (performances) et un livre produit au fil des 4 jours avec des productions d'artistes et de visiteurs. »

Artistes invités : **Sébastien Collorec, Hugo Calonnec, Jil Daniel, Le Triple A, Armelle Rabaté et Juliet Davis, La Distro Mobile, Rouge Gorge, Être Assis ou Danser et Gilles gilet le gilet agile**

8, square Doyen Yves Milon (atelier n°3), Rennes
atelier.mcclane@gmail.com • 06 50 27 20 76
ateliermcclane.com

- Métro La Poterie
- Bus C2 et 11 (Monnet)
- Vélo STAR La Poterie

J5 : 17h-20h • V6 : 14h-22h (nocturne) • S7 : 14h-20h
D8 : 14h-20h

67 AT. RENNES

Rika Tanaka

Installation, peinture, dessin

Par sa pratique, Rika Tanaka cherche à capter des phénomènes et à en produire des équivalents. À l'aide de la ligne et de la grille, associant réalisations plastiques et trouvailles, ses pièces construisent des équilibres fragiles et éphémères. Avec **Quentin Montagne**, elle organise une exposition composée de travaux récents et restituant leur résidence estivale à Megève (Haute-Savoie).

8, square Doyen Yves Milon (atelier n°2), Rennes
rikatanaka00@gmail.com • 06 16 15 12 31
base.ddab.org/rika-tanaka
base.ddab.org/quentin-montagne

- Métro La Poterie
- Bus C2 et 11 (Monnet)
- Vélo STAR La Poterie

S7 : 14h-20h • D8 : 14h-20h

66 AT. RENNES

Camille Cros

Installation

Camille Cros a une pratique de l'installation puisant son vocabulaire dans le domaine de la peinture, de la sculpture et du bricolage. Elle reconstruit des collections de formes puisées dans des détails architecturaux observés dans les villes qu'elle arpente. Elle manipule ainsi librement des répliques à travers des tentatives d'agencement et de classement.

8, square Doyen Yves Milon (atelier n°6), Rennes
camille_cros@orange.fr • 06 74 86 22 66
base.ddab.org/camille-cros

- Métro La Poterie
- Bus C2 et 11 (Monnet)
- Vélo STAR La Poterie

J5 : 14h-20h (sur rendez-vous) • V6 : 18h-22h (nocturne)
S7 : 14h-20h • D8 : 14h-20h

68 AT. RENNES

**L'Amas Local –
Atelier collectif polymorphe**
M. frugès, M. Seguin, J. Poiron, A. Prigent, M. Mrowiec

Volumes papier, gravure, sculpture, broderie, dessin, vidéo...

L'atelier *L'Amas Local* est un nouvel espace de travail, axé autour des arts visuels et toujours en quête de transversalités (activités artistiques, artisanales, scientifiques...).

2, rue Paul Bourget, Rennes
06 81 60 70 05
lamaslocalrennes.wordpress.com

- Bus C2 (Bourgeois)

J5 : 14h-20h • V6 : 14h-22h (nocturne) • S7 : 14h-20h
D8 : 14h-20h

65



Édition Burnout © Atelier McClane

66



Vue d'atelier © Camille Cros

67

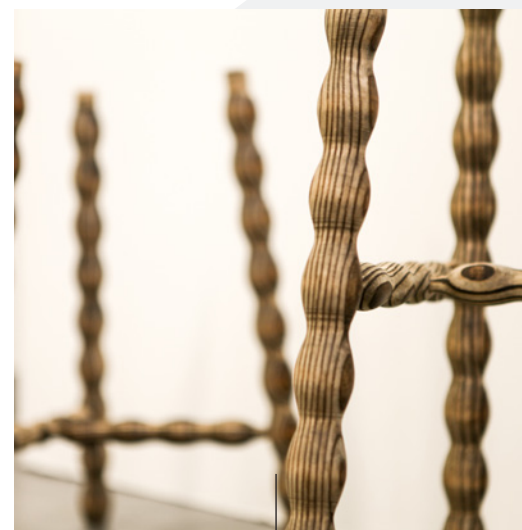

Tiger's Eye 2017 © Rika Tanaka

68



© Marine Frugès

69



Dizy / Fragment © Flavia Lopez - Essl-Singer / Enora Seveno

70



Brest © Sophia Bébin - Vers le large © Soisik Oger



© Estelle Sämson

71



À l'aise © Romain Bobichon

72

SUD-EST • SUD-EST MÉTROPOLE

69

Flavia Lopez et Enora Seveno

Peinture, installation, art cinétique - collecte, marche

Flavia Lopez travaille sur la vibration, en juxtaposant différentes trames tissées sur toile ou dans l'espace afin créer des moirages changeant au gré des déplacements du spectateur. Travaillant sur l'infrance, Enora Seveno collecte des éléments discrets prélevés dans l'espace urbain. Elle invite le spectateur à se créer un imaginaire autour de fragments appartenant au réel.

48, boulevard Villebois-Mareuil, Rennes
lopez_flavia@hotmail.fr • enora.densev@orange.fr
06 89 85 57 92 • 06 79 94 76 85

- **Bus C1** (Villebois-Mareuil), C4 et C6 (Pont de Strasbourg), 11 (Cimetière de l'Est) et 32 (Chardonnet)
- **Vélo STAR** Cimetière de l'Est

J5 : 14h-20h • **V6** : 14h-20h • **S7** : 14h-20h • **D8** : 14h-20h

71

Estelle Sämson

Sculpture, installation, dessin, performance

La pratique multiforme d'Estelle Sämson est inspirée de la poésie du vivant, veilleur et complice de la relation de l'humain urbanisé, à la recherche d'un espace restant de nature.

12, rue Pierre Le Tullier, Rennes
estelle.samson.plast@gmail.com • 06 66 09 71 47
estellesamson.canalblog.com

- **Bus C2** (Calmette / Monsieur Vincent)

J5 : 14h-20h • **V6** : 14h-22h (nocturne) • **S7** : 14h-20h
D8 : 14h-20h

70

Soisik Oger Le Goff

Peinture à l'huile

Soisik Oger, jouant sur les couleurs et le mouvement, livre une vision recomposée de la peinture classique, entre figuration et abstraction, avec la Bretagne pour fil conducteur. À partir de croquis de voyages ou d'études d'objets, **Sophia Bébin** (invitée) saisit l'harmonie de la nature à travers l'équilibre de lignes et d'espaces contrastés de la linogravure ou dans la douceur du dessin au charbon.

Atelier IDEA, 33, avenue Monseigneur Mouëzy, Rennes
atelieridea@soisik-oger.com • 02 99 50 96 96
www.soisik-oger.com

www.facebook.com/people/Sophia-Artistik/100015389558923

- **Bus 11** (Serpette), C1 (Mouëzy / Raison) et C2 (Saint-Hélier)
- **Vélo STAR** Cimetière de l'Est

J5 : 14h-20h • **V6** : 14h-22h (nocturne) • **S7** : 14h-20h
D8 : 14h-20h

Démonstrations de linogravure par Sophia Bébin :
J5 : 14h-17h • **V6** : 19h30-21h30

72

Béton Caverne

Peinture

Cette rentrée *Béton Caverne* invite **Romain Bobichon** le temps d'une résidence suivie d'une exposition. *Béton Caverne*, association à but non lucratif, atelier mutualisé est située à 15 min en bus plein sud de Rennes, à Saint-Erblon.

16, rue Croix Fauchoux, Saint-Erblon
betoncaverne@gmail.com • 07 81 34 04 39
www.betoncaverne.org

- **Bus 61** et 161 (Croix Fauchoux)

J5 : 14h-19h • **V6** : 14h-19h • **S7** : 14h-19h • **D8** : 14h-19h

73

Elisabeth De Abreu

Mosaïque

Elisabeth De Abreu, mosaïste, aime les matières, les couleurs, quelles qu'elles soient. Comment faire un choix parmi elles ? Finalement elle les utilise toutes. Avec un assemblage de verre, de terre, de marbre, de céramiques, elle crée des mosaïques variées et colorées. Pour ces ouvertures d'ateliers, deux univers très colorés seront également à découvrir avec le vitrail et l'aquarelle.

Artistes invités :

Anne Lorand (vitrail) et **Catherine Touzé** (aquarelle)

7, rue du Hameau de l'Abbaye, Vern-sur-Seiche
mosaiquetesselles@aol.com • 06 49 95 74 74

annvitrail.canalblog.com

cattouze.wixsite.com/catherine-touze/galleries

• Bus 62 (Solidor)

J5 : 14h-20h • V6 : 14h-22h (nocturne) • S7 : 14h-20h

D8 : 14h-20h

Mosaïque, vitrail, aquarelle : initiation possible tout le week-end

75

Albert Houyère

Sculpture

« L'exploitation de différents matériaux : bois, acier, pierre, terre, c'est l'inspiration qui naît, un défi face à la matière puis une réalisation qui se crée, une porte ouverte dans mon univers. »

3, Le Hil, Chantepie

houyere.albert@neuffr.fr • 07 82 71 62 77

sites.google.com/site/alberthouyere

• Bus 62 (Martinière)

J5 : 14h-20h • V6 : 14h-22h (nocturne) • S7 : 14h-20h

D8 : 14h-20h

74

Odile Ferron-Verron

Peinture

La Nature Abstraite de la Réalité. « Je vois le Monde comme un immense chantier réel et métaphysique. » La narration picturale est faite de mystère, malgré la précision du trait. Le paysage est mental, recomposé et en partie imaginaire. Un soin perfectionniste des finitions et une rigueur dans la recherche de nouvelles compositions, procèdent d'une attitude introspective fondamentale.

34, Le Clos Simon, Noyal-Chatillon sur-Seiche

odile-ferronverron@docmac-photo.com • 06 70 35 22 50

www.ferron-verron.com

• Bus 61 (La Croix Fleurie)

S7 : 14h-20h • D8 : 14h-19h

76

Mireille Massacrier-Fages - MiM

Peinture et papiers collés

Dans ses créations, MiM donne à rêver, à voyager sans frontière ni code. À l'aide de techniques mixtes, elle pratique une peinture libre et aléatoire qui émerge spontanément, sans dessin, sans plan précis selon les événements du moment. Sa palette est celle de tous les possibles avec la rigueur d'un écrivain en quête du mot juste. Pour composer ses collages, elle déchire !

Lieu surprise, Rennes

mireille.fages35@gmail.com • 06 67 63 37 51

(Par choix ou par contrainte artistique, MiM est une voyageuse : rendez-vous à Rennes dans son lieu imaginaire & non virtuel. L'adresse de cet atelier sera donnée par téléphone le jeudi 5 octobre à partir de 10h.)

Mode de déplacement : à découvrir par téléphone le jeudi 5 octobre à partir de 10h.

V6 : 14h-22h (nocturne) • S7 : 14h-20h • D8 : 14h-20h

73

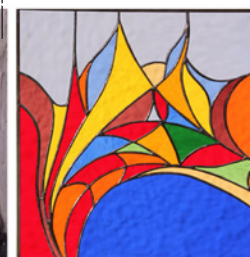

Mon Modigliani, Vitrail, Le jardin du bonheur © Elisabeth De Abreu, Anne Lorand, Catherine Touzé

74

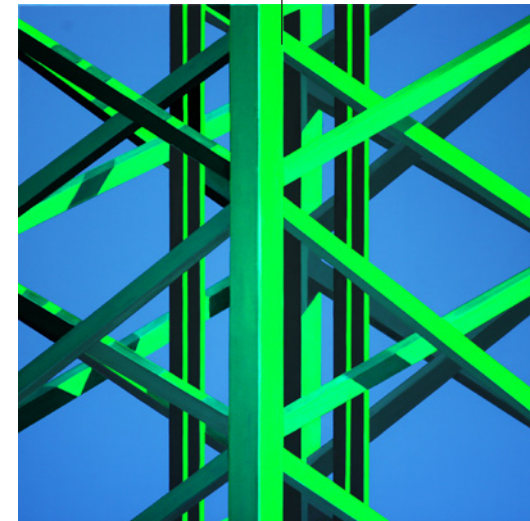

Structure verte © Romain Gaulier

75



Arbre de vie © Albert Houyère

76



Expulsion 01.2017 © MiM

Remerciements

Que soient remerciés tous ceux qui ont permis la réalisation de cette publication, et en particulier tous les participants aux *Portes ouvertes des Ateliers d'Artistes*.

Coordination de la publication

Direction de la Culture, en lien avec la Direction de la Communication, Ville de Rennes et Rennes Métropole

Création graphique

Pierre Kurczewski © lbj 2017

Direction de la publication

Nathalie Appéré, Maire de Rennes, Benoît Careil, Adjoint à la Maire, Délégué à la culture

Publication tirée à 6200 exemplaires

Impression Ville de Rennes

Portes ouvertes
des ateliers d'artistes
Rennes 2017